PAULO LOPES
- SENIOR PROPERTY ADVISOR -

PL1025
Referência
Digitalize o código QR para ver a propriedade

Nazaré - Apartamento

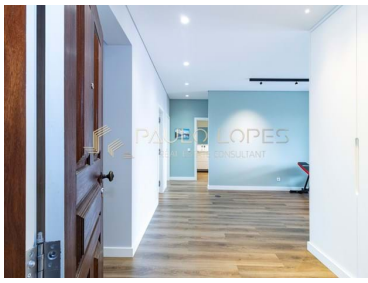

3 Quartos

2 Casas de banho

131 Área (m²)

310 000 €
(EUR €)

T3 Remodelado com vista mar na Nazaré

Este apartamento completamente remodelado, com vista para o oceano, possui excelentes áreas e está situado a:

10 minutos a pé do elevador
12 minutos a pé da praia
5 minutos a pé de escolas
próximo de todos os estabelecimentos comerciais e serviços
Com 131 metros quadrados de área, este apartamento, no 1.º andar de fácil acesso, é composto por:

Hall
Cozinha equipada

Paulo Lopes
Seu Parceiro Imobiliário de Confiança.
paulo.lopes@safti.pt

T +351 916 034 111 [2] · E paulo.lopes@safti.pt
Avenida António Augusto de Aguiar, 136, 9º 1050-078 Lisboa
AMI 17184
[1] (Chamada para rede fixa nacional) | [2] (Chamada para rede móvel nacional)

POWERED BY casafaricrm.com

Sala com varanda e vista para o mar
Casa de banho de serviço (com duche)
1 quarto com casa de banho privativa (suite com duche), roupeiro e vista para o mar
2 quartos (um deles com roupeiro)
Grande varanda virada a sul com vista para o mar
Em termos de acabamentos, o apartamento possui:

Piso flutuante
Caixilharia de vidro duplo oscilobatente com isolamento térmico e acústico
Pré-instalação de ar condicionado
Casas de banho com louças suspensas e sistema de ventilação forçada
O apartamento dispõe de um grande parque de estacionamento com acesso a ponto de carregamento elétrico para veículos.

Uma oportunidade para quem pretende estar próximo do mar, num apartamento como novo, numa zona com fácil estacionamento.

*Auxiliamos no processo de financiamento.

Características da Propriedade

- Ar condicionado
- Pré-instalação ar condicionado
- Com estacionamento
- Vidros duplos
- Vistas panorâmicas
- Orientação solar: Sul
- Varanda
- Cozinha equipada
- Ano construção: 2022
- Vista: Vista mar, Vista cidade
- Esgotos municipais
- Certificação energética: C
- Água da rede
- Orientação: Exterior

Paulo Lopes
Seu Parceiro Imobiliário de Confiança.
paulo.lopes@safti.pt

T +351 916 034 111 [2] · E paulo.lopes@safti.pt
Avenida António Augusto de Aguiar, 136, 9º 1050-078 Lisboa
AMI 17184
[1] (Chamada para rede fixa nacional) | [2] (Chamada para rede móvel nacional)

POWERED BY casafaricrm.com